

# Linea Alluminio EST ALU GLASS Porta / 1 battente

Cliente: \_\_\_\_\_ Data: \_\_\_\_\_

N° ordine/Offerta: \_\_\_\_\_ Rif: \_\_\_\_\_ Ubicazione: \_\_\_\_\_

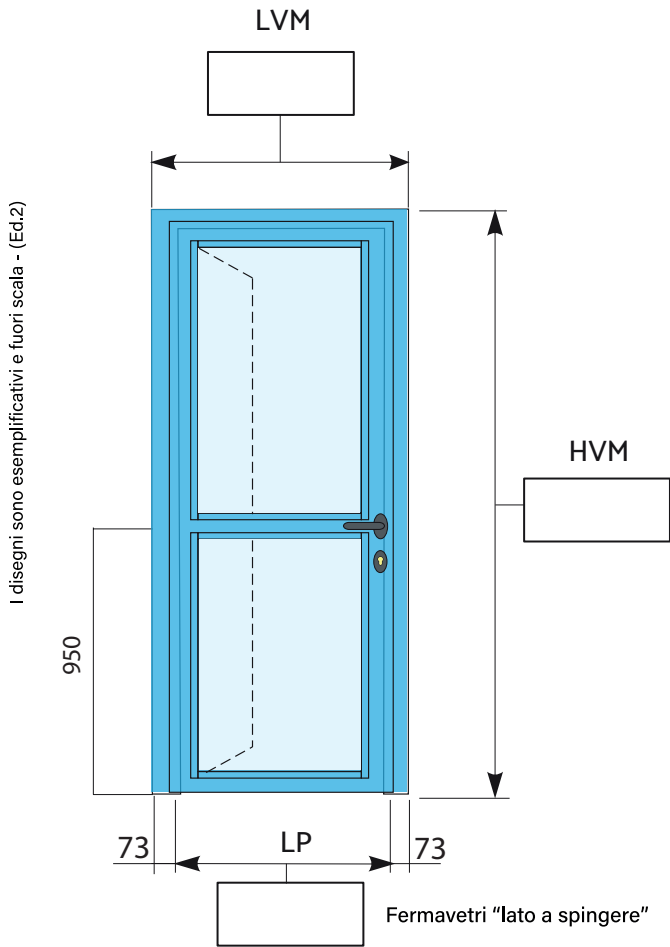

## Classificazione

- EI<sub>2</sub> 30**  
Sp.=75 mm
- EI<sub>2</sub> 60**  
Sp.=75 mm
- EI<sub>2</sub> 90**  
Sp.=89 mm
- EI<sub>2</sub> 120**  
Sp.=89mm

## Lato a spingere

- Spingi Sinistra

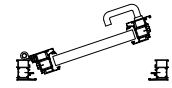

Qtà. \_\_\_\_\_

- Spingi Destra

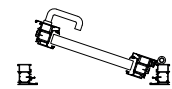

Qtà. \_\_\_\_\_

## Tipologia di telaio

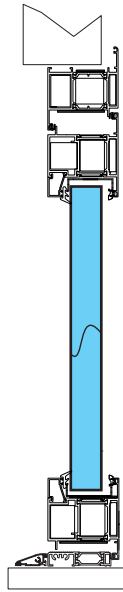

- TIPO A**

- Telaio "Z" su muro
- Anta "T"

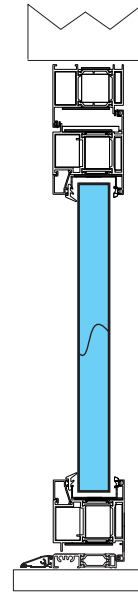

- TIPO B**

- Telaio "L" su muro
- Anta "T"

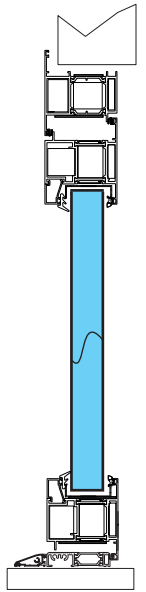

- TIPO C**

- Telaio "T" su muro
- Anta "T"

## Accessori

- Maniglia:  Inox  Nero
- Maniglione tipo:  Leva  Push
- Chiudiporta:  Argento  Nero
- Cerniere:  Argento  Nero  Bianco
- Coprifili angolari 40x20 mm
- Senza fascione intermedio
- Fermavetro lato a tirare ( lato cerniere)
- Vetro camera
- Vetro non camera e con pellicola uv
- SA  S200  Soglia mobile

## Finiture di serie liscio opaco

- |                                   |                                   |                                   |                                   |
|-----------------------------------|-----------------------------------|-----------------------------------|-----------------------------------|
| <input type="checkbox"/> Ral 9010 | <input type="checkbox"/> Ral 3003 | <input type="checkbox"/> Ral 6029 | <input type="checkbox"/> Ral 7040 |
| <input type="checkbox"/> Ral 1013 | <input type="checkbox"/> Ral 3005 | <input type="checkbox"/> Ral 7001 | <input type="checkbox"/> Ral 8003 |
| <input type="checkbox"/> Ral 6005 | <input type="checkbox"/> Ral 5010 | <input type="checkbox"/> Ral 7006 | <input type="checkbox"/> Ral 8014 |
| <input type="checkbox"/> Ral 8017 | <input type="checkbox"/> Ral 5024 | <input type="checkbox"/> Ral 7016 | <input type="checkbox"/> Ral 8019 |
| <input type="checkbox"/> Ral 1015 | <input type="checkbox"/> Ral 6009 | <input type="checkbox"/> Ral 7035 | <input type="checkbox"/> Ral 9002 |
| <input type="checkbox"/> Ral 1019 | <input type="checkbox"/> Ral 6021 | <input type="checkbox"/> Ral 7039 | <input type="checkbox"/> Ral 9005 |

## Anta-telaio

- TIPO A**

- Telaio "Z" su muro
- Anta "T"

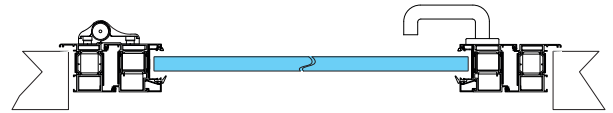

- TIPO B**

- Telaio "L" su muro
- Anta "T"

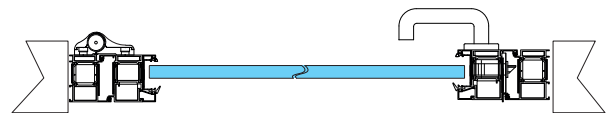

- TIPO C**

- Telaio "T" su muro
- Anta "T"

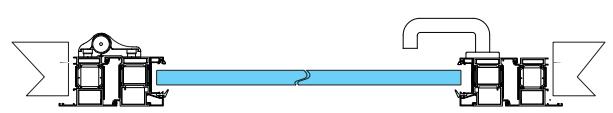

## Finitura bicolore

Ral Interno \_\_\_\_\_

Ral Esterno \_\_\_\_\_

## Altra finitura

Ral \_\_\_\_\_

## Note

Esprimere le quote in millimetri

Timbro e firma

## Tipologia di fissaggio (vedi istruzioni di montaggio)

Fori di ancoraggio per sottostruttura

Fori di ancoraggio per tasselli

# Linea Alluminio EST **ALU GLASS** Porta / 1 battente / complessa

Cliente: \_\_\_\_\_ Data: \_\_\_\_\_

N° ordine/Offerta: \_\_\_\_\_ Rif: \_\_\_\_\_ Ubicazione: \_\_\_\_\_

I disegni sono esemplificativi e fuori scala - (Ed.2)

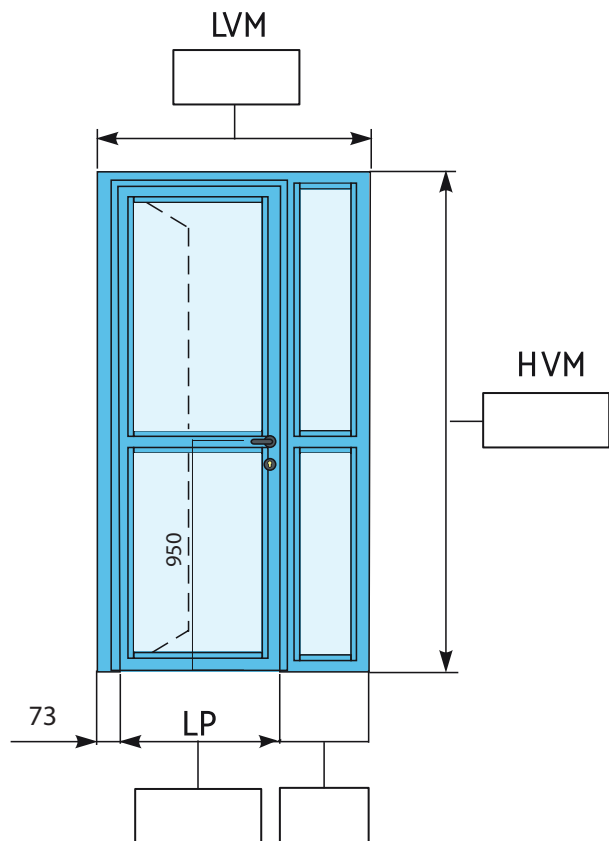

Fermavetri "lato a spingere"

IL F.L., MINIMO 350 mm, VERRA' FORNITO SEPARATAMENTE (VEDI APPENDICE "TIPO A")

## Accessori

- Maniglia:  Inox  Nero
- Maniglione tipo:  Leva  Push
- Chiudiporta:  Argento  Nero
- Cerniere:  Argento  Nero  Bianco
- Coprifili angolari 40x20 mm
- Senza fascione intermedio
- Fermavetro lato a tirare ( lato cerniere)
- Vetro camera
- Vetro non camera e con pellicola uv
- SA  S200  Soglia mobile

## Finiture di serie liscio opaco

- |                                   |                                   |                                   |                                   |
|-----------------------------------|-----------------------------------|-----------------------------------|-----------------------------------|
| <input type="checkbox"/> Ral 9010 | <input type="checkbox"/> Ral 3003 | <input type="checkbox"/> Ral 6029 | <input type="checkbox"/> Ral 7040 |
| <input type="checkbox"/> Ral 1013 | <input type="checkbox"/> Ral 3005 | <input type="checkbox"/> Ral 7001 | <input type="checkbox"/> Ral 8003 |
| <input type="checkbox"/> Ral 6005 | <input type="checkbox"/> Ral 5010 | <input type="checkbox"/> Ral 7006 | <input type="checkbox"/> Ral 8014 |
| <input type="checkbox"/> Ral 8017 | <input type="checkbox"/> Ral 5024 | <input type="checkbox"/> Ral 7016 | <input type="checkbox"/> Ral 8019 |
| <input type="checkbox"/> Ral 1015 | <input type="checkbox"/> Ral 6009 | <input type="checkbox"/> Ral 7035 | <input type="checkbox"/> Ral 9002 |
| <input type="checkbox"/> Ral 1019 | <input type="checkbox"/> Ral 6021 | <input type="checkbox"/> Ral 7039 | <input type="checkbox"/> Ral 9005 |

## Tipologia di fissaggio (vedi istruzioni di montaggio)

- Fori di ancoraggio per sottostruttura  Fori di ancoraggio per tasselli

## Classificazione

- EI<sub>2</sub> 30**  
Sp.=75 mm
- EI<sub>2</sub> 60**  
Sp.=75 mm
- EI<sub>2</sub> 90**  
Sp.=89 mm
- EI<sub>2</sub> 120**  
Sp.=89mm

## Lato a tirare

Spingi Sinistra

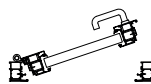

Qtà. \_\_\_\_\_

## Tipologia di telaio

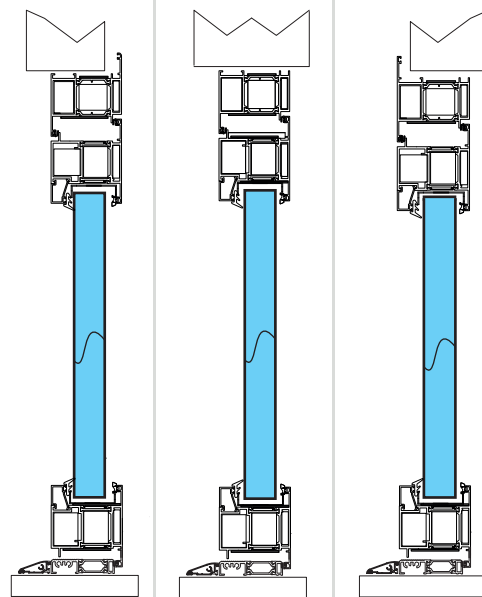

**TIPO A**

- Telaio "Z" su muro
- Anta "T"

**TIPO B**

- Telaio "L" su muro
- Anta "T"

**TIPO C**

- Telaio "T" su muro
- Anta "T"

## Anta-telaio

**TIPO A**

- Telaio "Z" su muro
- Anta "T"

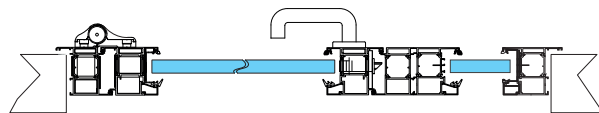

**TIPO B**

- Telaio "L" su muro
- Anta "T"

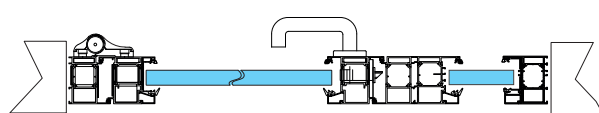

**TIPO C**

- Telaio "T" su muro
- Anta "T"

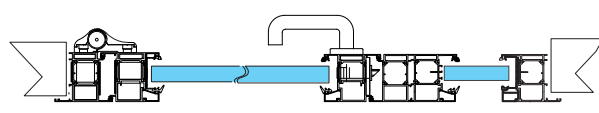

## Finitura bicolore

Ral Interno \_\_\_\_\_

Ral Esterno \_\_\_\_\_

## Altra finitura

Ral \_\_\_\_\_

## Note

Esprimere le quote in millimetri

Timbro e firma

# Linea Alluminio EST **ALU GLASS** Porta / 1 battente / complessa

Cliente: \_\_\_\_\_ Data: \_\_\_\_\_

N° ordine/Offerta: \_\_\_\_\_ Rif: \_\_\_\_\_ Ubicazione: \_\_\_\_\_

I disegni sono esemplificativi e fuori scala - (Ed.2)

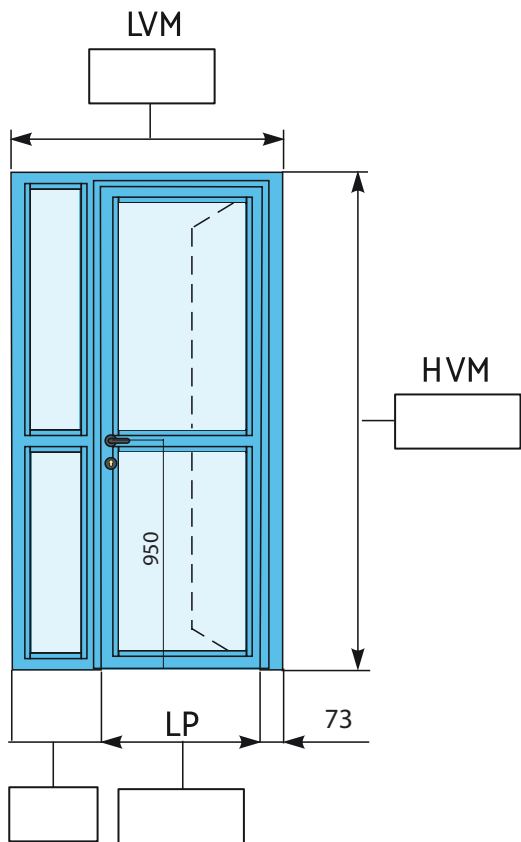

Fermavetri "lato a spingere"

IL F.L., MINIMO 350 mm, VERRA' FORNITO SEPARATAMENTE (VEDI APPENDICE "TIPO A")

## Accessori

- Maniglia:  Inox  Nero
- Maniglione tipo:  Leva  Push
- Chiudiporta:  Argento  Nero
- Cerniere:  Argento  Nero  Bianco
- Coprifili angolari 40x20 mm
- Senza fascione intermedio
- Fermavetro lato a tirare ( lato cerniere)
- Vetro camera
- Vetro non camera e con pellicola uv
- SA  S200  Soglia mobile

## Finiture di serie liscio opaco

- |                                   |                                   |                                   |                                   |
|-----------------------------------|-----------------------------------|-----------------------------------|-----------------------------------|
| <input type="checkbox"/> Ral 9010 | <input type="checkbox"/> Ral 3003 | <input type="checkbox"/> Ral 6029 | <input type="checkbox"/> Ral 7040 |
| <input type="checkbox"/> Ral 1013 | <input type="checkbox"/> Ral 3005 | <input type="checkbox"/> Ral 7001 | <input type="checkbox"/> Ral 8003 |
| <input type="checkbox"/> Ral 6005 | <input type="checkbox"/> Ral 5010 | <input type="checkbox"/> Ral 7006 | <input type="checkbox"/> Ral 8014 |
| <input type="checkbox"/> Ral 8017 | <input type="checkbox"/> Ral 5024 | <input type="checkbox"/> Ral 7016 | <input type="checkbox"/> Ral 8019 |
| <input type="checkbox"/> Ral 1015 | <input type="checkbox"/> Ral 6009 | <input type="checkbox"/> Ral 7035 | <input type="checkbox"/> Ral 9002 |
| <input type="checkbox"/> Ral 1019 | <input type="checkbox"/> Ral 6021 | <input type="checkbox"/> Ral 7039 | <input type="checkbox"/> Ral 9005 |

## Tipologia di fissaggio (vedi istruzioni di montaggio)

- Fori di ancoraggio per sottostruttura  Fori di ancoraggio per tasselli

## Classificazione

- EI<sub>2</sub> 30**  
Sp.=75 mm
- EI<sub>2</sub> 60**  
Sp.=75 mm
- EI<sub>2</sub> 90**  
Sp.=89 mm
- EI<sub>2</sub> 120**  
Sp.=89mm

## Lato a tirare

Spingi Destra

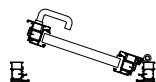

Qtà. \_\_\_\_\_

## Tipologia di telaio

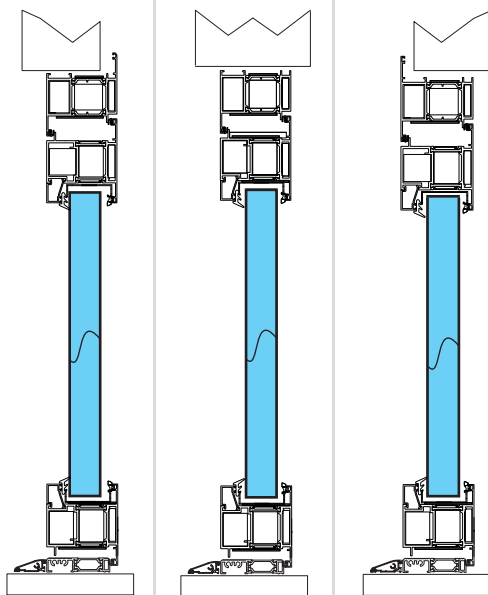

**TIPO A**

- Telaio "Z" su muro
- Anta "T"

**TIPO B**

- Telaio "L" su muro
- Anta "T"

**TIPO C**

- Telaio "T" su muro
- Anta "T"

## Anta-telaio

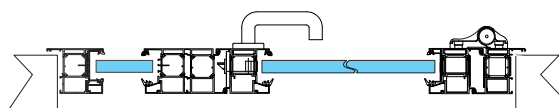

**TIPO A**

- Telaio "Z" su muro
- Anta "T"

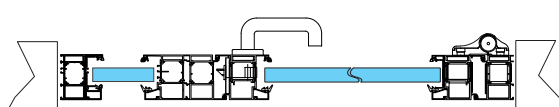

**TIPO B**

- Telaio "L" su muro
- Anta "T"

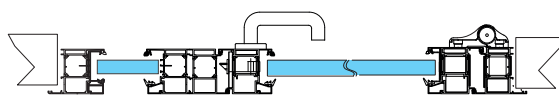

**TIPO C**

- Telaio "T" su muro
- Anta "T"

## Finitura bicolore

Ral Interno \_\_\_\_\_

Ral Esterno \_\_\_\_\_

## Altra finitura

Ral \_\_\_\_\_

## Note

Esprimere le quote in millimetri

Timbro e firma

# Linea Alluminio EST **ALU GLASS** Porta / 1 battente / complessa

Cliente: \_\_\_\_\_ Data: \_\_\_\_\_

N° ordine/Offerta: \_\_\_\_\_ Rif: \_\_\_\_\_ Ubicazione: \_\_\_\_\_

I disegni sono esemplificativi e fuori scala - (Ed.2)

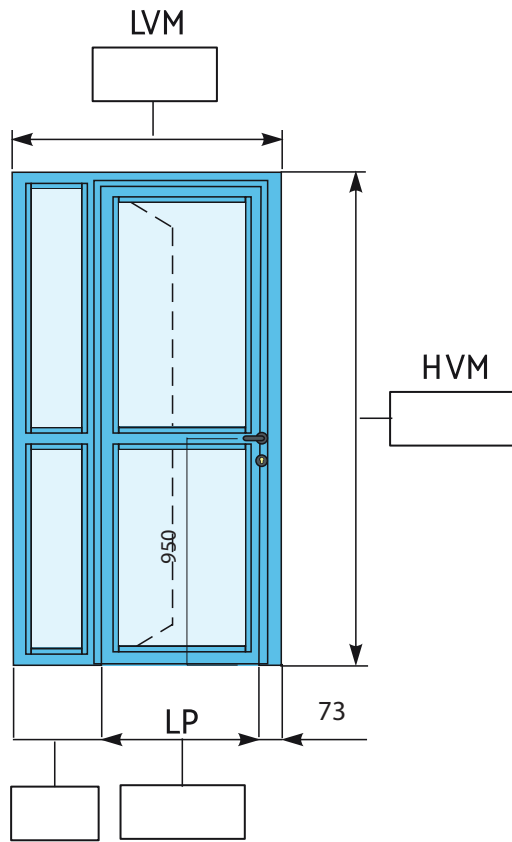

## Classificazione

- EI<sub>2</sub> 30**  
Sp.=75 mm
- EI<sub>2</sub> 60**  
Sp.=75 mm
- EI<sub>2</sub> 90**  
Sp.=89 mm
- EI<sub>2</sub> 120**  
Sp.=89mm

## Lato a tirare

Spingi Sinistra

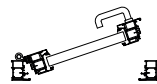

Qtà. \_\_\_\_\_

## Tipologia di telaio

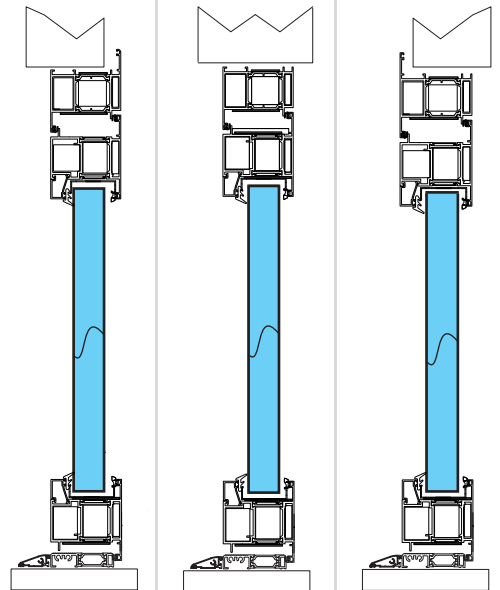

**TIPO A**

- Telaio "Z" su muro
- Anta "T"

**TIPO B**

- Telaio "L" su muro
- Anta "T"

**TIPO C**

- Telaio "T" su muro
- Anta "T"

Fermavetri "lato a spingere"

IL F.L., MINIMO 350 mm, VERRA' FORNITO SEPARATAMENTE (VEDI APPENDICE "TIPO A")

## Accessori

- Maniglia:  Inox  Nero
- Maniglione tipo:  Leva  Push
- Chiudiporta:  Argento  Nero
- Cerniere:  Argento  Nero  Bianco
- Coprifili angolari 40x20 mm
- Senza fascione intermedio
- Fermavetro lato a tirare ( lato cerniere)
- Vetro camera
- Vetro non camera e con pellicola uv
- SA  S200  Soglia mobile

## Finiture di serie liscio opaco

- |                                   |                                   |                                   |                                   |
|-----------------------------------|-----------------------------------|-----------------------------------|-----------------------------------|
| <input type="checkbox"/> Ral 9010 | <input type="checkbox"/> Ral 3003 | <input type="checkbox"/> Ral 6029 | <input type="checkbox"/> Ral 7040 |
| <input type="checkbox"/> Ral 1013 | <input type="checkbox"/> Ral 3005 | <input type="checkbox"/> Ral 7001 | <input type="checkbox"/> Ral 8003 |
| <input type="checkbox"/> Ral 6005 | <input type="checkbox"/> Ral 5010 | <input type="checkbox"/> Ral 7006 | <input type="checkbox"/> Ral 8014 |
| <input type="checkbox"/> Ral 8017 | <input type="checkbox"/> Ral 5024 | <input type="checkbox"/> Ral 7016 | <input type="checkbox"/> Ral 8019 |
| <input type="checkbox"/> Ral 1015 | <input type="checkbox"/> Ral 6009 | <input type="checkbox"/> Ral 7035 | <input type="checkbox"/> Ral 9002 |
| <input type="checkbox"/> Ral 1019 | <input type="checkbox"/> Ral 6021 | <input type="checkbox"/> Ral 7039 | <input type="checkbox"/> Ral 9005 |

## Anta-telaio

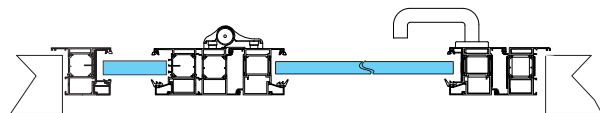

**TIPO A**

- Telaio "Z" su muro
- Anta "T"

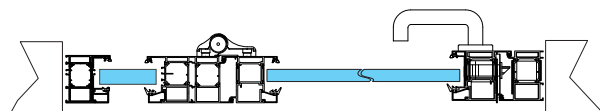

**TIPO B**

- Telaio "L" su muro
- Anta "T"

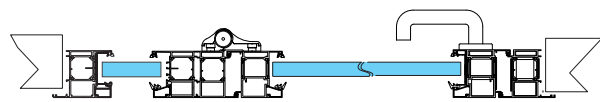

**TIPO C**

- Telaio "T" su muro
- Anta "T"

## Finitura bicolore

Ral Interno \_\_\_\_\_

Ral Esterno \_\_\_\_\_

## Altra finitura

Ral \_\_\_\_\_

## Note

Esprimere le quote in millimetri

Timbro e firma

## Tipologia di fissaggio (vedi istruzioni di montaggio)

Fori di ancoraggio per sottostruttura

Fori di ancoraggio per tasselli

# Linea Alluminio EST **ALU GLASS** Porta / 1 battente / complessa

Cliente: \_\_\_\_\_ Data: \_\_\_\_\_

N° ordine/Offerta: \_\_\_\_\_ Rif: \_\_\_\_\_ Ubicazione: \_\_\_\_\_

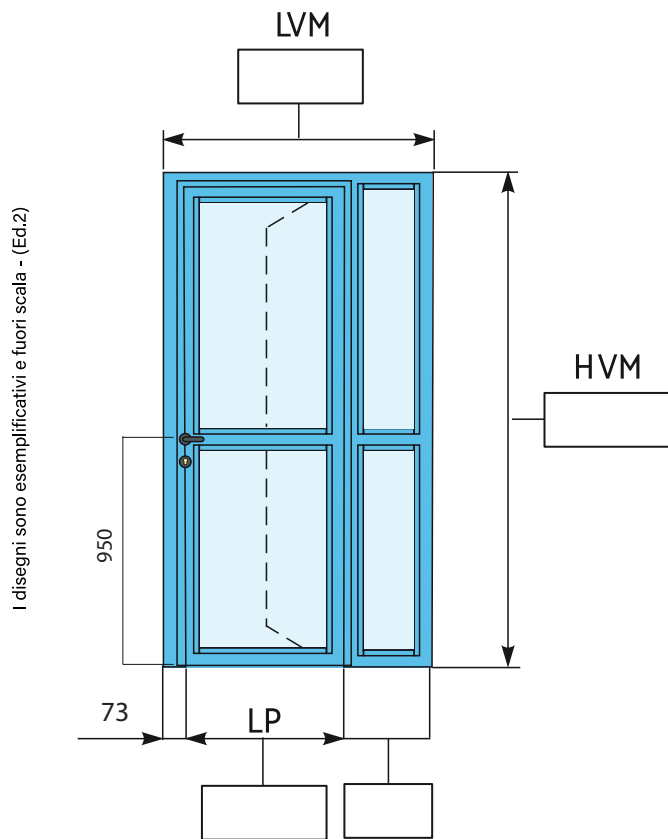

Fermavetri "lato a spingere"

IL F.L., MINIMO 350 mm, VERRA' FORNITO SEPARATAMENTE (VEDI APPENDICE "TIPO A")

## Accessori

- Maniglia:  Inox  Nero
- Maniglione tipo:  Leva  Push
- Chiudiporta:  Argento  Nero
- Cerniere:  Argento  Nero  Bianco
- Coprifili angolari 40x20 mm
- Senza fascione intermedio
- Fermavetro lato a tirare ( lato cerniere)
- Vetro camera
- Vetro non camera e con pellicola uv
- SA  S200  Soglia mobile

## Finiture di serie liscio opaco

- |                                   |                                   |                                   |                                   |
|-----------------------------------|-----------------------------------|-----------------------------------|-----------------------------------|
| <input type="checkbox"/> Ral 9010 | <input type="checkbox"/> Ral 3003 | <input type="checkbox"/> Ral 6029 | <input type="checkbox"/> Ral 7040 |
| <input type="checkbox"/> Ral 1013 | <input type="checkbox"/> Ral 3005 | <input type="checkbox"/> Ral 7001 | <input type="checkbox"/> Ral 8003 |
| <input type="checkbox"/> Ral 6005 | <input type="checkbox"/> Ral 5010 | <input type="checkbox"/> Ral 7006 | <input type="checkbox"/> Ral 8014 |
| <input type="checkbox"/> Ral 8017 | <input type="checkbox"/> Ral 5024 | <input type="checkbox"/> Ral 7016 | <input type="checkbox"/> Ral 8019 |
| <input type="checkbox"/> Ral 1015 | <input type="checkbox"/> Ral 6009 | <input type="checkbox"/> Ral 7035 | <input type="checkbox"/> Ral 9002 |
| <input type="checkbox"/> Ral 1019 | <input type="checkbox"/> Ral 6021 | <input type="checkbox"/> Ral 7039 | <input type="checkbox"/> Ral 9005 |

## Tipologia di fissaggio (vedi istruzioni di montaggio)

- Fori di ancoraggio per sottostruttura  Fori di ancoraggio per tasselli

## Classificazione

- EI<sub>2</sub> 30**  
Sp.=75 mm
- EI<sub>2</sub> 60**  
Sp.=75 mm
- EI<sub>2</sub> 90**  
Sp.=89 mm
- EI<sub>2</sub> 120**  
Sp.=89mm

## Lato a tirare

Spingi Destra

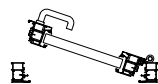

Qtà. \_\_\_\_\_

## Tipologia di telaio

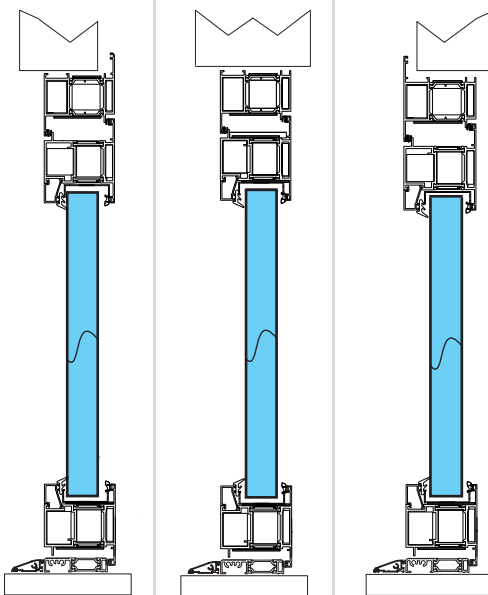

**TIPO A**

- Telaio "Z" su muro
- Anta "T"

**TIPO B**

- Telaio "L" su muro
- Anta "T"

**TIPO C**

- Telaio "T" su muro
- Anta "T"

## Anta-telaio

**TIPO A**

- Telaio "Z" su muro
- Anta "T"

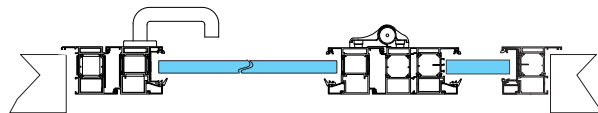

**TIPO B**

- Telaio "L" su muro
- Anta "T"

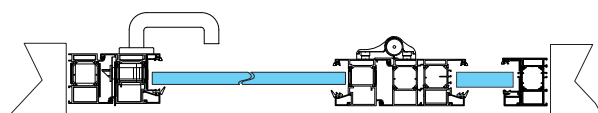

**TIPO C**

- Telaio "T" su muro
- Anta "T"

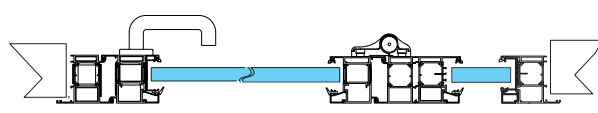

## Finitura bicolore

Ral Interno \_\_\_\_\_

Ral Esterno \_\_\_\_\_

## Altra finitura

Ral \_\_\_\_\_

## Note

Esprimere le quote in millimetri

Timbro e firma

# Linea Alluminio EST **ALU GLASS** Porta / 1 battente / complessa

Cliente: \_\_\_\_\_ Data: \_\_\_\_\_

N° ordine/Offerta: \_\_\_\_\_ Rif: \_\_\_\_\_ Ubicazione: \_\_\_\_\_

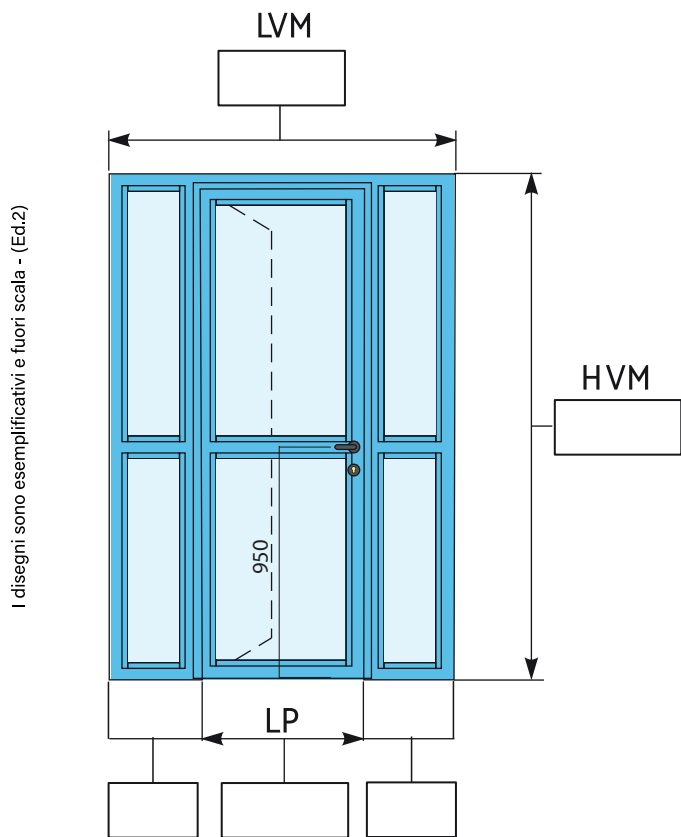

## Classificazione

- EI<sub>2</sub> 30**  
Sp.=75 mm
- EI<sub>2</sub> 60**  
Sp.=75 mm
- EI<sub>2</sub> 90**  
Sp.=89 mm
- EI<sub>2</sub> 120**  
Sp.=89mm

## Lato a spingere

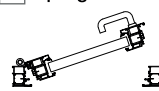
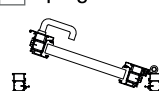
- Spingi Sinistra  
  
Qtà. \_\_\_\_\_
- Spingi Destra  
  
Qtà. \_\_\_\_\_

## Tipologia di telaio

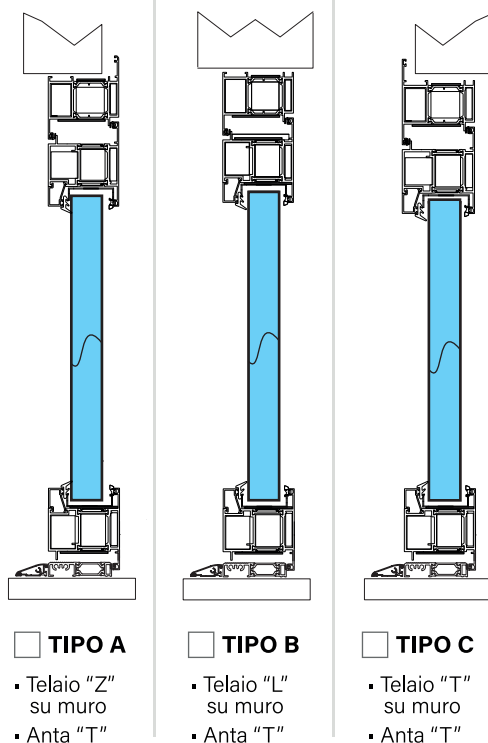

Fermavetri "lato a spingere"

IL F.L., MINIMO 350 mm, VERRA' FORNITO SEPARATAMENTE (VEDI APPENDICE "TIPO B")

## Accessori

- Maniglia:  Inox  Nero
- Maniglione tipo:  Leva  Push
- Chiudiporta:  Argento  Nero
- Cerniere:  Argento  Nero  Bianco
- Coprifili angolari 40x20 mm
- Senza fascione intermedio
- Fermavetro lato a tirare ( lato cerniere)
- Vetro camera
- Vetro non camera e con pellicola uv
- SA  S200  Soglia mobile

## Finiture di serie liscio opaco

- |                                   |                                   |                                   |                                   |
|-----------------------------------|-----------------------------------|-----------------------------------|-----------------------------------|
| <input type="checkbox"/> Ral 9010 | <input type="checkbox"/> Ral 3003 | <input type="checkbox"/> Ral 6029 | <input type="checkbox"/> Ral 7040 |
| <input type="checkbox"/> Ral 1013 | <input type="checkbox"/> Ral 3005 | <input type="checkbox"/> Ral 7001 | <input type="checkbox"/> Ral 8003 |
| <input type="checkbox"/> Ral 6005 | <input type="checkbox"/> Ral 5010 | <input type="checkbox"/> Ral 7006 | <input type="checkbox"/> Ral 8014 |
| <input type="checkbox"/> Ral 8017 | <input type="checkbox"/> Ral 5024 | <input type="checkbox"/> Ral 7016 | <input type="checkbox"/> Ral 8019 |
| <input type="checkbox"/> Ral 1015 | <input type="checkbox"/> Ral 6009 | <input type="checkbox"/> Ral 7035 | <input type="checkbox"/> Ral 9002 |
| <input type="checkbox"/> Ral 1019 | <input type="checkbox"/> Ral 6021 | <input type="checkbox"/> Ral 7039 | <input type="checkbox"/> Ral 9005 |

## Anta-telaio

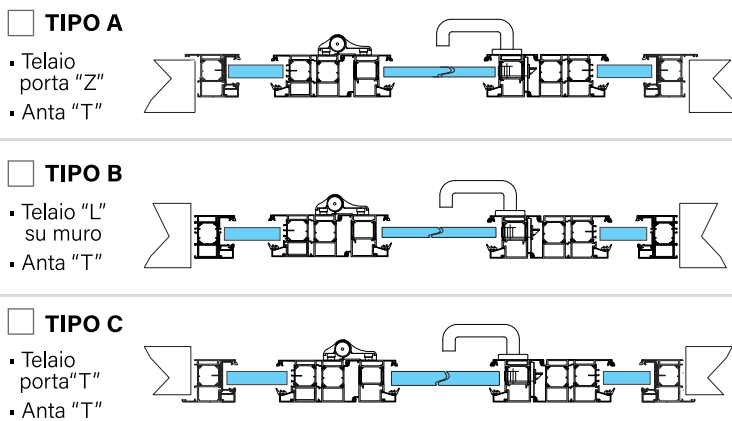

## Finitura bicolore

Ral Interno \_\_\_\_\_  
Ral Esterno \_\_\_\_\_

## Altra finitura

Ral \_\_\_\_\_

## Note

Esprimere le quote in millimetri

Timbro e firma

## Tipologia di fissaggio (vedi istruzioni di montaggio)

- Fori di ancoraggio per sottostruttura
- Fori di ancoraggio per tasselli

# Linea Alluminio EST **ALU GLASS** Porta / 1 battente / complessa

Cliente: \_\_\_\_\_ Data: \_\_\_\_\_

N° ordine/Offerta: \_\_\_\_\_ Rif: \_\_\_\_\_ Ubicazione: \_\_\_\_\_

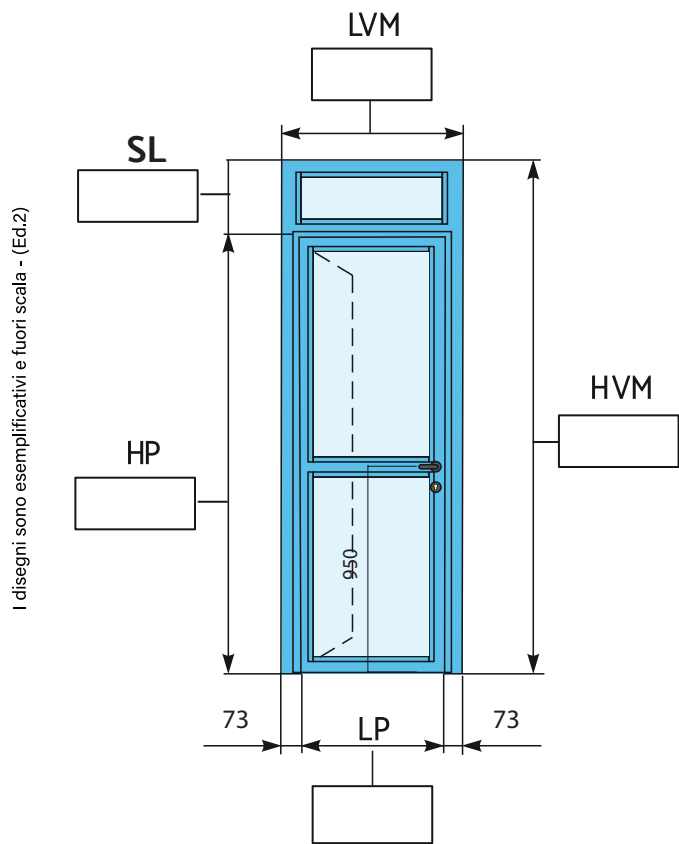

I disegni sono esemplificativi e fuori scala - (Ed.2)

Fermavetri "lato a spingere"

IL F.L., MINIMO 350 mm, VERRA' FORNITO SEPARATAMENTE (VEDI APPENDICE "TIPO C")

## Accessori

- Maniglia:  Inox  Nero
- Maniglione tipo:  Leva  Push
- Chiudiporta:  Argento  Nero
- Cerniere:  Argento  Nero  Bianco
- Coprifili angolari 40x20 mm
- Senza fascione intermedio
- Fermavetro lato a tirare ( lato cerniere)
- Vetro camera
- Vetro non camera e con pellicola uv
- SA  S200  Soglia mobile

## Finiture di serie liscio opaco

- |                                   |                                   |                                   |                                   |
|-----------------------------------|-----------------------------------|-----------------------------------|-----------------------------------|
| <input type="checkbox"/> Ral 9010 | <input type="checkbox"/> Ral 3003 | <input type="checkbox"/> Ral 6029 | <input type="checkbox"/> Ral 7040 |
| <input type="checkbox"/> Ral 1013 | <input type="checkbox"/> Ral 3005 | <input type="checkbox"/> Ral 7001 | <input type="checkbox"/> Ral 8003 |
| <input type="checkbox"/> Ral 6005 | <input type="checkbox"/> Ral 5010 | <input type="checkbox"/> Ral 7006 | <input type="checkbox"/> Ral 8014 |
| <input type="checkbox"/> Ral 8017 | <input type="checkbox"/> Ral 5024 | <input type="checkbox"/> Ral 7016 | <input type="checkbox"/> Ral 8019 |
| <input type="checkbox"/> Ral 1015 | <input type="checkbox"/> Ral 6009 | <input type="checkbox"/> Ral 7035 | <input type="checkbox"/> Ral 9002 |
| <input type="checkbox"/> Ral 1019 | <input type="checkbox"/> Ral 6021 | <input type="checkbox"/> Ral 7039 | <input type="checkbox"/> Ral 9005 |

## Tipologia di fissaggio (vedi istruzioni di montaggio)

- Fori di ancoraggio per sottostruttura  Fori di ancoraggio per tasselli

## Classificazione

- EI<sub>2</sub> 30**  
Sp.=75 mm
- EI<sub>2</sub> 60**  
Sp.=75 mm
- EI<sub>2</sub> 90**  
Sp.=89 mm
- EI<sub>2</sub> 120**  
Sp.=89mm

## Lato a spingere

- Spingi Sinistra

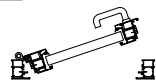

Qtà. \_\_\_\_\_

- Spingi Destra

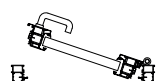

Qtà. \_\_\_\_\_

## Tipologia di telaio

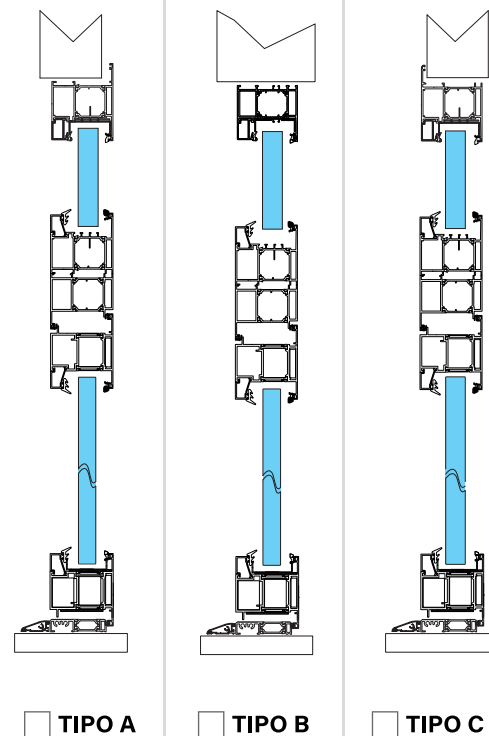

TIPO A

TIPO B

TIPO C

## Anta-telaio

- TIPO A**

- Telaio "Z" su muro
- Anta "T"

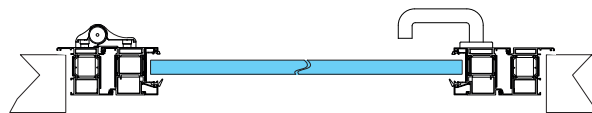

- TIPO B**

- Telaio "L" su muro
- Anta "T"

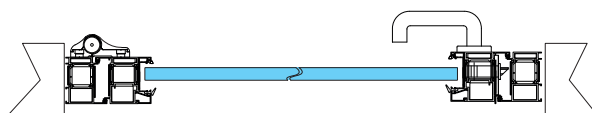

- TIPO C**

- Telaio "T" su muro
- Anta "T"

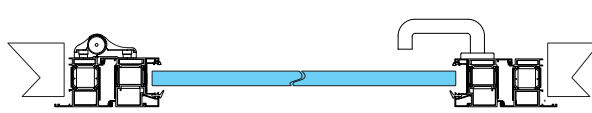

## Finitura bicolore

Ral Interno \_\_\_\_\_

Ral Esterno \_\_\_\_\_

## Altra finitura

Ral \_\_\_\_\_

## Note

Esprimere le quote in millimetri

Timbro e firma

# Linea Alluminio EST **ALU GLASS** Porta / 1 battente / complessa

Cliente: \_\_\_\_\_ Data: \_\_\_\_\_

N° ordine/Offerta: \_\_\_\_\_ Rif: \_\_\_\_\_ Ubicazione: \_\_\_\_\_

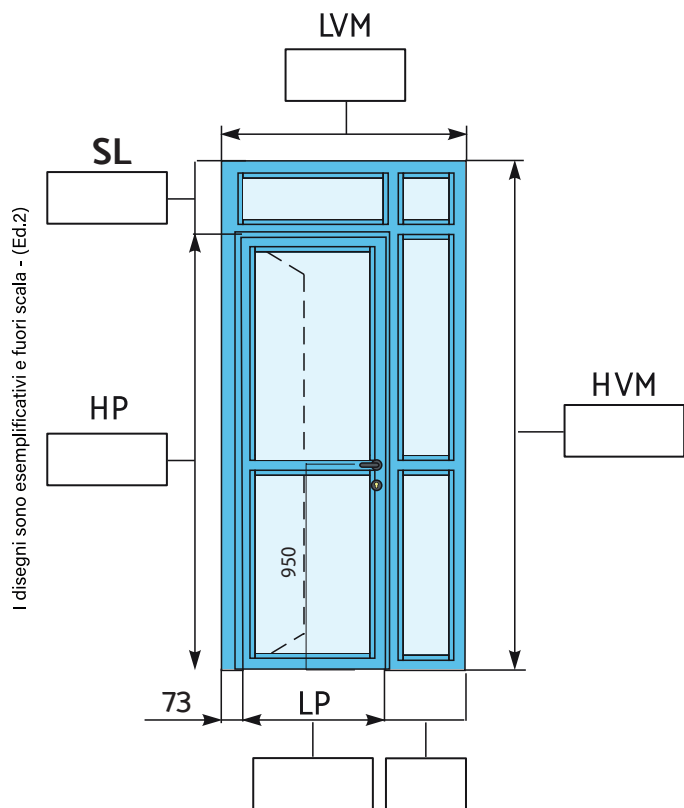

I disegni sono esemplificativi e fuori scala - (Ed.2)

## Classificazione

- EI<sub>2</sub> 30**  
Sp.=75 mm
- EI<sub>2</sub> 60**  
Sp.=75 mm
- EI<sub>2</sub> 90**  
Sp.=89 mm
- EI<sub>2</sub> 120**  
Sp.=89mm

## Lato a tirare

Spingi Sinistra

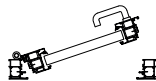

Qtà. \_\_\_\_\_

## Tipologia di telaio

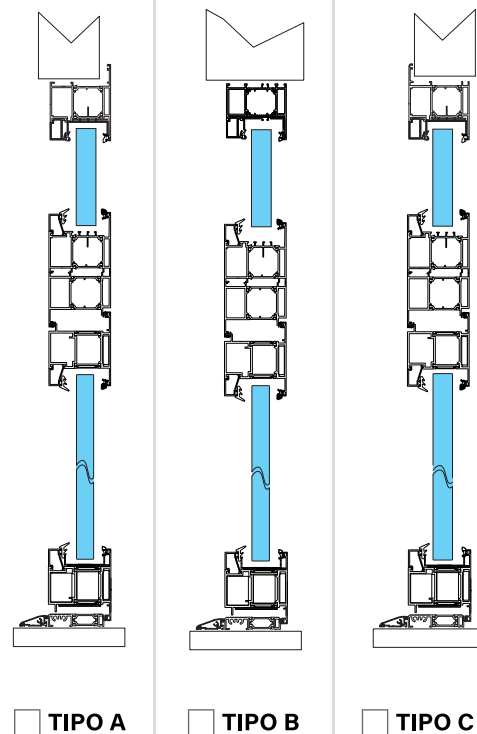

Fermavetri "lato a spingere"

IL F.L., MINIMO 350 mm, VERRA' FORNITO SEPARATAMENTE (VEDI APPENDICE "TIPO D")

## Accessori

- Maniglia:  Inox  Nero
- Maniglione tipo:  Leva  Push
- Chiudiporta:  Argento  Nero
- Cerniere:  Argento  Nero  Bianco
- Coprifili angolari 40x20 mm
- Senza fascione intermedio
- Fermavetro lato a tirare ( lato cerniere)
- Vetro camera
- Vetro non camera e con pellicola uv
- SA  S200  Soglia mobile

## Finiture di serie liscio opaco

- |                                   |                                   |                                   |                                   |
|-----------------------------------|-----------------------------------|-----------------------------------|-----------------------------------|
| <input type="checkbox"/> Ral 9010 | <input type="checkbox"/> Ral 3003 | <input type="checkbox"/> Ral 6029 | <input type="checkbox"/> Ral 7040 |
| <input type="checkbox"/> Ral 1013 | <input type="checkbox"/> Ral 3005 | <input type="checkbox"/> Ral 7001 | <input type="checkbox"/> Ral 8003 |
| <input type="checkbox"/> Ral 6005 | <input type="checkbox"/> Ral 5010 | <input type="checkbox"/> Ral 7006 | <input type="checkbox"/> Ral 8014 |
| <input type="checkbox"/> Ral 8017 | <input type="checkbox"/> Ral 5024 | <input type="checkbox"/> Ral 7016 | <input type="checkbox"/> Ral 8019 |
| <input type="checkbox"/> Ral 1015 | <input type="checkbox"/> Ral 6009 | <input type="checkbox"/> Ral 7035 | <input type="checkbox"/> Ral 9002 |
| <input type="checkbox"/> Ral 1019 | <input type="checkbox"/> Ral 6021 | <input type="checkbox"/> Ral 7039 | <input type="checkbox"/> Ral 9005 |

## Anta-telaio

### TIPO A

- Telaio "Z" su muro
- Anta "T"

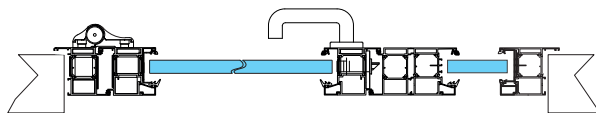

### TIPO B

- Telaio "L" su muro
- Anta "T"

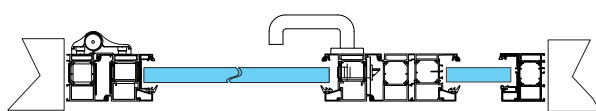

### TIPO C

- Telaio "T" su muro
- Anta "T"

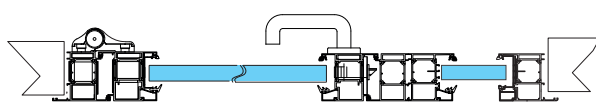

## Finitura bicolore

Ral Interno \_\_\_\_\_

Ral Esterno \_\_\_\_\_

## Altra finitura

Ral \_\_\_\_\_

## Note

Esprimere le quote in millimetri

Timbro e firma

## Tipologia di fissaggio (vedi istruzioni di montaggio)

Fori di ancoraggio per sottostruttura

Fori di ancoraggio per tasselli



# Linea Alluminio EST **ALU GLASS** Porta / 1 battente / complessa

Cliente: \_\_\_\_\_ Data: \_\_\_\_\_

N° ordine/Offerta: \_\_\_\_\_ Rif: \_\_\_\_\_ Ubicazione: \_\_\_\_\_

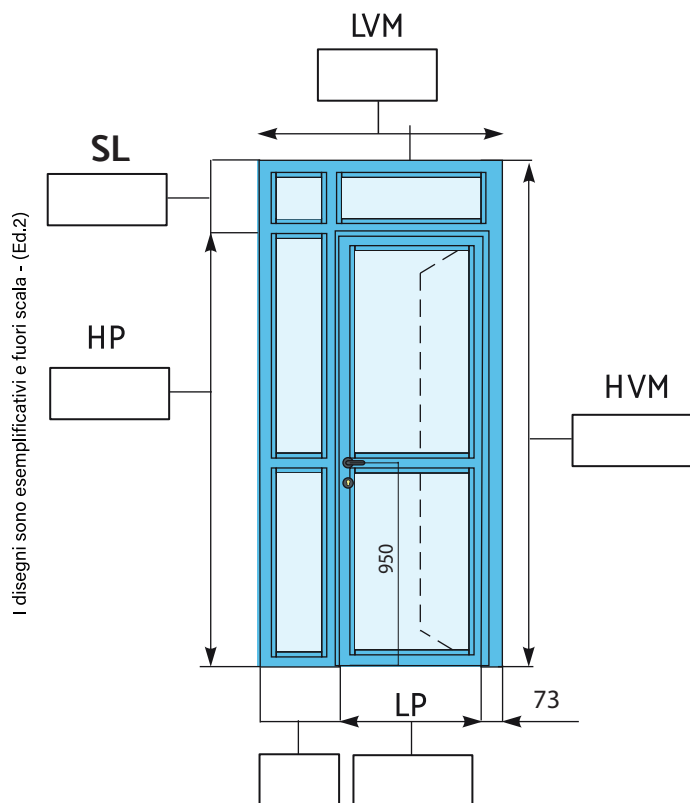

Fermavetri "lato a spingere"

IL F.L., MINIMO 350 mm, VERRA' FORNITO SEPARATAMENTE (VEDI APPENDICE "TIPO D")

## Accessori

- Maniglia:  Inox  Nero
- Maniglione tipo:  Leva  Push
- Chiudiporta:  Argento  Nero
- Cerniere:  Argento  Nero  Bianco
- Coprifili angolari 40x20 mm
- Senza fascione intermedio
- Fermavetro lato a tirare ( lato cerniere)
- Vetro camera
- Vetro non camera e con pellicola uv
- SA  S200  Soglia mobile

## Finiture di serie liscio opaco

- |                                   |                                   |                                   |                                   |
|-----------------------------------|-----------------------------------|-----------------------------------|-----------------------------------|
| <input type="checkbox"/> Ral 9010 | <input type="checkbox"/> Ral 3003 | <input type="checkbox"/> Ral 6029 | <input type="checkbox"/> Ral 7040 |
| <input type="checkbox"/> Ral 1013 | <input type="checkbox"/> Ral 3005 | <input type="checkbox"/> Ral 7001 | <input type="checkbox"/> Ral 8003 |
| <input type="checkbox"/> Ral 6005 | <input type="checkbox"/> Ral 5010 | <input type="checkbox"/> Ral 7006 | <input type="checkbox"/> Ral 8014 |
| <input type="checkbox"/> Ral 8017 | <input type="checkbox"/> Ral 5024 | <input type="checkbox"/> Ral 7016 | <input type="checkbox"/> Ral 8019 |
| <input type="checkbox"/> Ral 1015 | <input type="checkbox"/> Ral 6009 | <input type="checkbox"/> Ral 7035 | <input type="checkbox"/> Ral 9002 |
| <input type="checkbox"/> Ral 1019 | <input type="checkbox"/> Ral 6021 | <input type="checkbox"/> Ral 7039 | <input type="checkbox"/> Ral 9005 |

## Tipologia di fissaggio (vedi istruzioni di montaggio)

Fori di ancoraggio per sottostruttura

Fori di ancoraggio per tasselli

## Classificazione

- EI<sub>2</sub> 30**  
Sp.=75 mm
- EI<sub>2</sub> 60**  
Sp.=75 mm
- EI<sub>2</sub> 90**  
Sp.=89 mm
- EI<sub>2</sub> 120**  
Sp.=89mm

## Lato a tirare

Spingi Destra

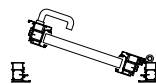

Qtà. \_\_\_\_\_

## Tipologia di telaio

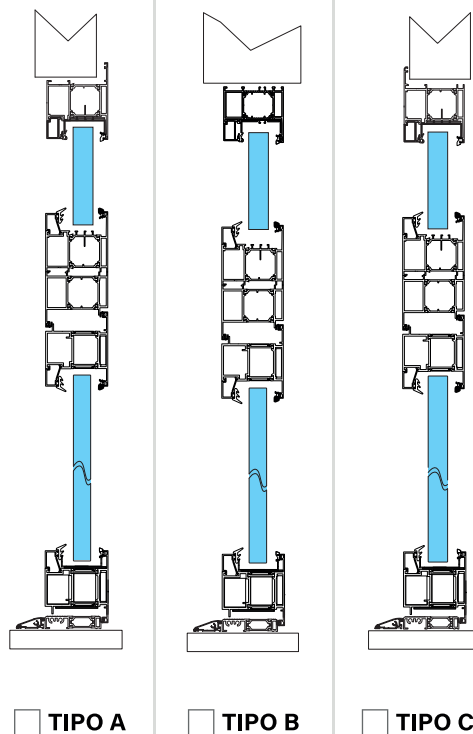

## Anta-telaio

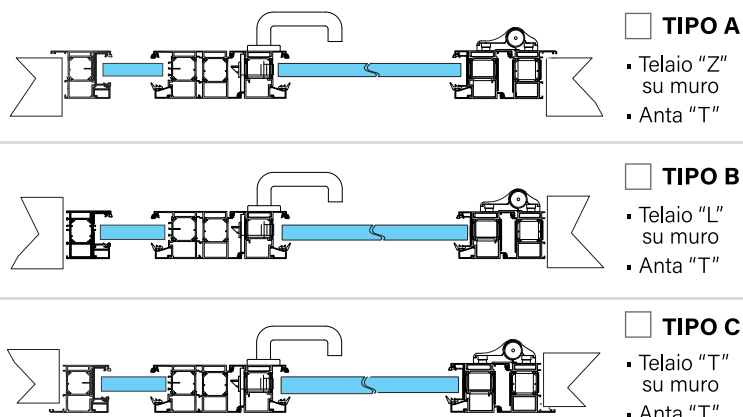

## Finitura bicolore

Ral Interno \_\_\_\_\_

Ral Esterno \_\_\_\_\_

## Altra finitura

Ral \_\_\_\_\_

## Note

Esprimere le quote in millimetri

Timbro e firma

# Linea Alluminio EST **ALU GLASS** Porta / 1 battente / complessa

Cliente: \_\_\_\_\_ Data: \_\_\_\_\_

N° ordine/Offerta: \_\_\_\_\_ Rif: \_\_\_\_\_ Ubicazione: \_\_\_\_\_

I disegni sono esemplificativi e fuori scala - (Ed.2)

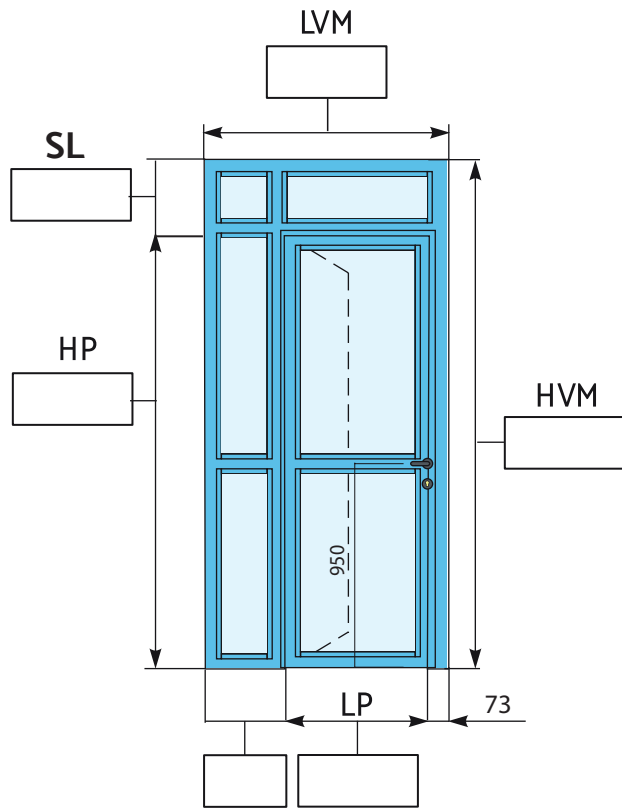

## Classificazione

- EI<sub>2</sub> 30**  
Sp.=75 mm
- EI<sub>2</sub> 60**  
Sp.=75 mm
- EI<sub>2</sub> 90**  
Sp.=89 mm
- EI<sub>2</sub> 120**  
Sp.=89mm

## Lato a tirare

Spingi Sinistra

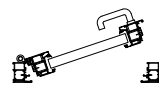

Qtà. \_\_\_\_\_

## Tipologia di telaio

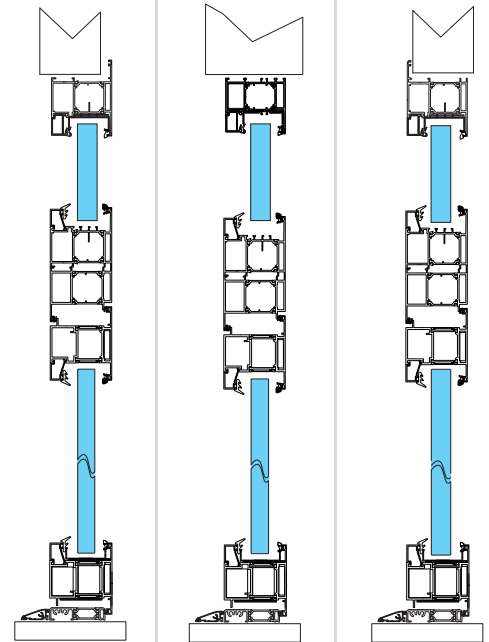

TIPO A

TIPO B

TIPO C

Fermavetri "lato a spingere"

IL F.L., MINIMO 350 mm, VERRA' FORNITO SEPARATAMENTE (VEDI APPENDICE "TIPO D")

## Accessori

- Maniglia:  Inox  Nero
- Maniglione tipo:  Leva  Push
- Chiudiporta:  Argento  Nero
- Cerniere:  Argento  Nero  Bianco
- Coprifili angolari 40x20 mm
- Senza fascione intermedio
- Fermavetro lato a tirare ( lato cerniere)
- Vetro camera
- Vetro non camera e con pellicola uv
- SA  S200  Soglia mobile

## Finiture di serie liscio opaco

- |                                   |                                   |                                   |                                   |
|-----------------------------------|-----------------------------------|-----------------------------------|-----------------------------------|
| <input type="checkbox"/> Ral 9010 | <input type="checkbox"/> Ral 3003 | <input type="checkbox"/> Ral 6029 | <input type="checkbox"/> Ral 7040 |
| <input type="checkbox"/> Ral 1013 | <input type="checkbox"/> Ral 3005 | <input type="checkbox"/> Ral 7001 | <input type="checkbox"/> Ral 8003 |
| <input type="checkbox"/> Ral 6005 | <input type="checkbox"/> Ral 5010 | <input type="checkbox"/> Ral 7006 | <input type="checkbox"/> Ral 8014 |
| <input type="checkbox"/> Ral 8017 | <input type="checkbox"/> Ral 5024 | <input type="checkbox"/> Ral 7016 | <input type="checkbox"/> Ral 8019 |
| <input type="checkbox"/> Ral 1015 | <input type="checkbox"/> Ral 6009 | <input type="checkbox"/> Ral 7035 | <input type="checkbox"/> Ral 9002 |
| <input type="checkbox"/> Ral 1019 | <input type="checkbox"/> Ral 6021 | <input type="checkbox"/> Ral 7039 | <input type="checkbox"/> Ral 9005 |

## Anta-telaio

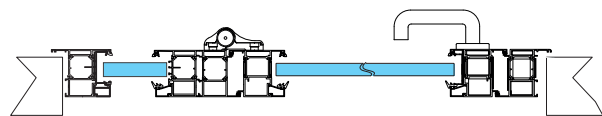

- TIPO A
- Telaio "Z" su muro
- Anta "T"

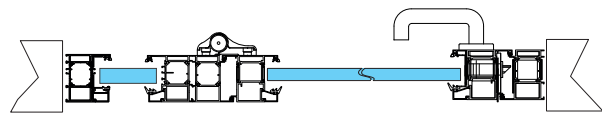

- TIPO B
- Telaio "L" su muro
- Anta "T"

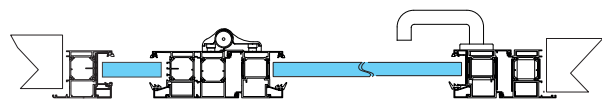

- TIPO C
- Telaio "T" su muro
- Anta "T"

## Finitura bicolore

Ral Interno \_\_\_\_\_

Ral Esterno \_\_\_\_\_

## Altra finitura

Ral \_\_\_\_\_

## Note

Esprimere le quote in millimetri

Timbro e firma

## Tipologia di fissaggio (vedi istruzioni di montaggio)

Fori di ancoraggio per sottostruttura

Fori di ancoraggio per tasselli

# Linea Alluminio EST **ALU GLASS** Porta / 1 battente / complessa

Cliente: \_\_\_\_\_ Data: \_\_\_\_\_

N° ordine/Offerta: \_\_\_\_\_ Rif: \_\_\_\_\_ Ubicazione: \_\_\_\_\_

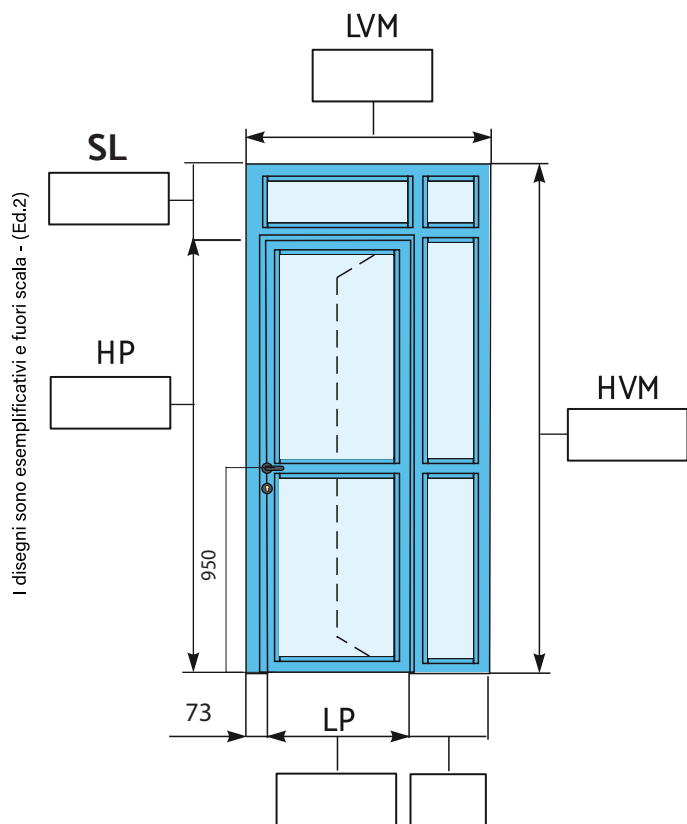

I disegni sono esemplificativi e fuori scala - (Ed.2)

Fermavetri "lato a spingere"

IL F.L., MINIMO 350 mm, VERRA' FORNITO SEPARATAMENTE (VEDI APPENDICE "TIPO D")

## Accessori

- Maniglia:  Inox  Nero
- Maniglione tipo:  Leva  Push
- Chiudiporta:  Argento  Nero
- Cerniere:  Argento  Nero  Bianco
- Coprifili angolari 40x20 mm
- Senza fascione intermedio
- Fermavetro lato a tirare ( lato cerniere)
- Vetro camera
- Vetro non camera e con pellicola uv
- SA  S200  Soglia mobile

## Finiture di serie liscio opaco

- |                                   |                                   |                                   |                                   |
|-----------------------------------|-----------------------------------|-----------------------------------|-----------------------------------|
| <input type="checkbox"/> Ral 9010 | <input type="checkbox"/> Ral 3003 | <input type="checkbox"/> Ral 6029 | <input type="checkbox"/> Ral 7040 |
| <input type="checkbox"/> Ral 1013 | <input type="checkbox"/> Ral 3005 | <input type="checkbox"/> Ral 7001 | <input type="checkbox"/> Ral 8003 |
| <input type="checkbox"/> Ral 6005 | <input type="checkbox"/> Ral 5010 | <input type="checkbox"/> Ral 7006 | <input type="checkbox"/> Ral 8014 |
| <input type="checkbox"/> Ral 8017 | <input type="checkbox"/> Ral 5024 | <input type="checkbox"/> Ral 7016 | <input type="checkbox"/> Ral 8019 |
| <input type="checkbox"/> Ral 1015 | <input type="checkbox"/> Ral 6009 | <input type="checkbox"/> Ral 7035 | <input type="checkbox"/> Ral 9002 |
| <input type="checkbox"/> Ral 1019 | <input type="checkbox"/> Ral 6021 | <input type="checkbox"/> Ral 7039 | <input type="checkbox"/> Ral 9005 |

## Tipologia di fissaggio (vedi istruzioni di montaggio)

- Fori di ancoraggio per sottostruttura  Fori di ancoraggio per tasselli

## Classificazione

- EI<sub>2</sub> 30**  
Sp.=75 mm
- EI<sub>2</sub> 60**  
Sp.=75 mm
- EI<sub>2</sub> 90**  
Sp.=89 mm
- EI<sub>2</sub> 120**  
Sp.=89mm

## Lato a tirare

Spingi Destra

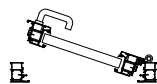

Qtà. \_\_\_\_\_

## Tipologia di telaio

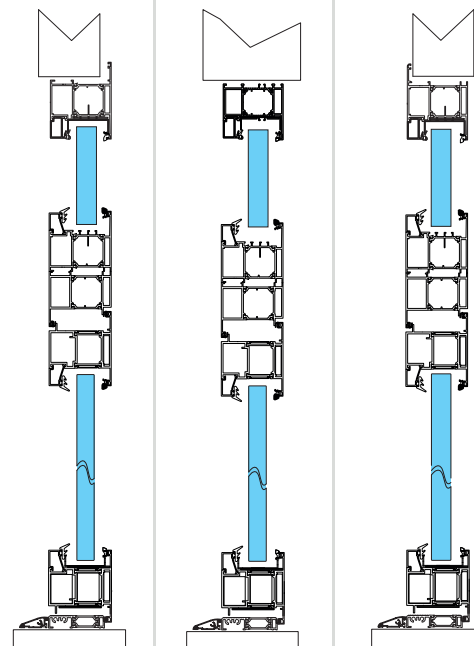

TIPO A

TIPO B

TIPO C

## Anta-telaio

TIPO A

- Telaio "Z" su muro
- Anta "T"

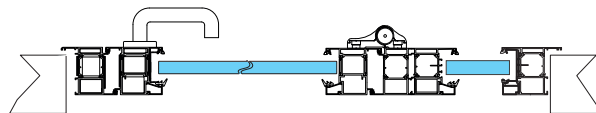

TIPO B

- Telaio "L" su muro
- Anta "T"

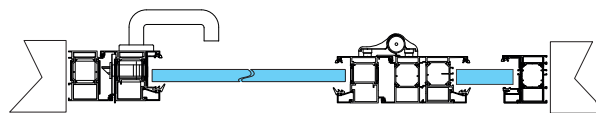

TIPO C

- Telaio "T" su muro
- Anta "T"

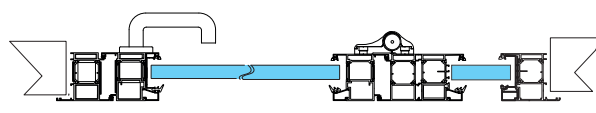

## Finitura bicolore

Ral Interno \_\_\_\_\_

Ral Esterno \_\_\_\_\_

## Altra finitura

Ral \_\_\_\_\_

## Note

Esprimere le quote in millimetri

Timbro e firma

# Linea Alluminio EST **ALU GLASS** Porta / 1 battente / complessa

Cliente: \_\_\_\_\_ Data: \_\_\_\_\_

N° ordine/Offerta: \_\_\_\_\_ Rif: \_\_\_\_\_ Ubicazione: \_\_\_\_\_

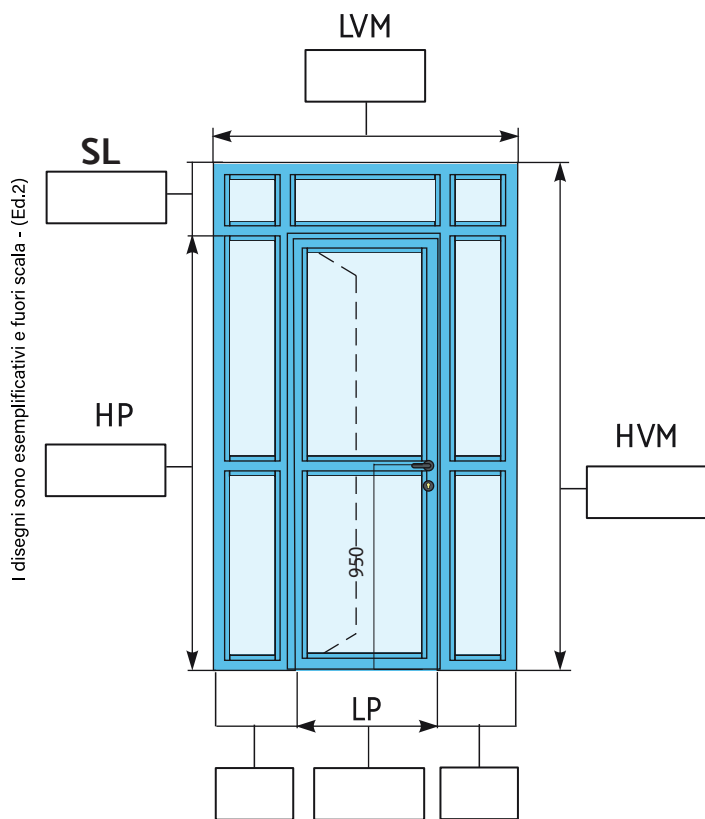

Fermavetri "lato a spingere"

## Classificazione

- EI<sub>2</sub> 30**  
Sp.=75 mm
- EI<sub>2</sub> 60**  
Sp.=75 mm
- EI<sub>2</sub> 90**  
Sp.=89 mm
- EI<sub>2</sub> 120**  
Sp.=89mm

## Lato a spingere

- Spingi Sinistra

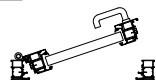

Qtà. \_\_\_\_\_

- Spingi Destra

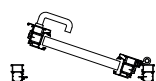

Qtà. \_\_\_\_\_

## Tipologia di telaio

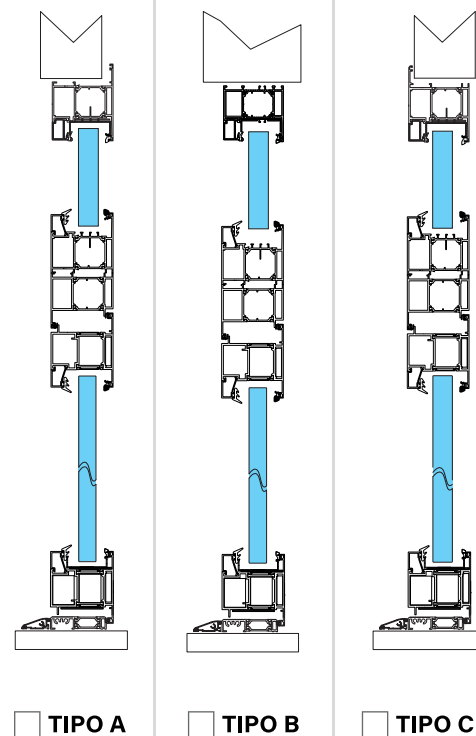

TIPO A

TIPO B

TIPO C

## Anta-telaio

- TIPO A**

- Aletta telaio su muro esterno
- Anta "T"

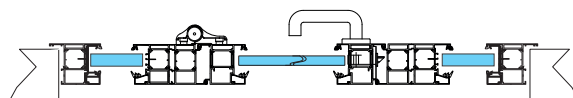

- TIPO B**

- Telaio "L" su muro
- Anta "T"

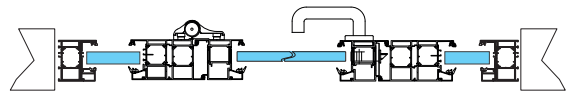

- TIPO C**

- Aletta telaio su muro interno
- Anta "T"

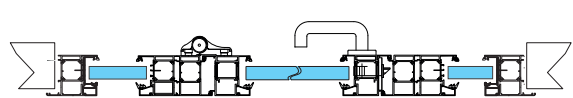

## Accessori

- Maniglia:  Inox  Nero
- Maniglione tipo:  Leva  Push
- Chiudiporta:  Argento  Nero
- Cerniere:  Argento  Nero  Bianco
- Coprifili angolari 40x20 mm
- Senza fascione intermedio
- Fermavetro lato a tirare ( lato cerniere)
- Vetro camera
- Vetro non camera e con pellicola uv
- SA  S200  Soglia mobile

## Finiture di serie liscio opaco

- |                                   |                                   |                                   |                                   |
|-----------------------------------|-----------------------------------|-----------------------------------|-----------------------------------|
| <input type="checkbox"/> Ral 9010 | <input type="checkbox"/> Ral 3003 | <input type="checkbox"/> Ral 6029 | <input type="checkbox"/> Ral 7040 |
| <input type="checkbox"/> Ral 1013 | <input type="checkbox"/> Ral 3005 | <input type="checkbox"/> Ral 7001 | <input type="checkbox"/> Ral 8003 |
| <input type="checkbox"/> Ral 6005 | <input type="checkbox"/> Ral 5010 | <input type="checkbox"/> Ral 7006 | <input type="checkbox"/> Ral 8014 |
| <input type="checkbox"/> Ral 8017 | <input type="checkbox"/> Ral 5024 | <input type="checkbox"/> Ral 7016 | <input type="checkbox"/> Ral 8019 |
| <input type="checkbox"/> Ral 1015 | <input type="checkbox"/> Ral 6009 | <input type="checkbox"/> Ral 7035 | <input type="checkbox"/> Ral 9002 |
| <input type="checkbox"/> Ral 1019 | <input type="checkbox"/> Ral 6021 | <input type="checkbox"/> Ral 7039 | <input type="checkbox"/> Ral 9005 |

## Finitura bicolore

Ral Interno \_\_\_\_\_

Ral Esterno \_\_\_\_\_

## Altra finitura

Ral \_\_\_\_\_

## Note

Esprimere le quote in millimetri

Timbro e firma

## Tipologia di fissaggio (vedi istruzioni di montaggio)

Fori di ancoraggio per sottostruttura

Fori di ancoraggio per tasselli

# Linea Alluminio EST **ALU GLASS** Porta / 1 battente / complessa

Cliente: \_\_\_\_\_ Data: \_\_\_\_\_

N° ordine/Offerta: \_\_\_\_\_ Rif: \_\_\_\_\_ Ubicazione: \_\_\_\_\_

## Classificazione

**EI<sub>2</sub> 30**  
Sp.=75 mm

**EI<sub>2</sub> 60**  
Sp.=75 mm

**EI<sub>2</sub> 90**  
Sp.=89 mm

**EI<sub>2</sub> 120**  
Sp.=89mm

**Tipo A**

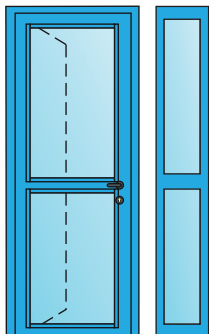

**Tipo B**

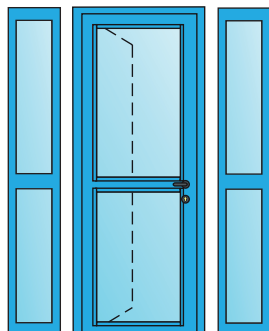

**Tipo C**

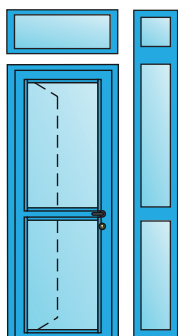

**Tipo D**

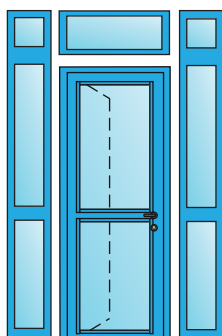

**Tipo E**

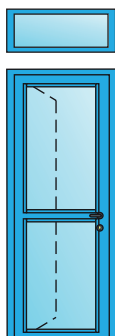

Sezione di  
sopraluce  
separato dal  
serramento

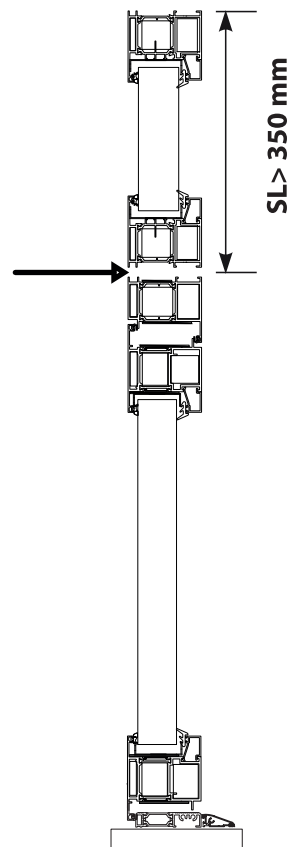

Sezione di fiancoluce  
separato dal  
serramento

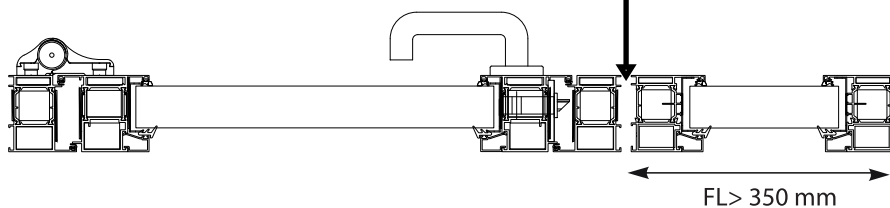

I disegni sono esemplificativi e fuori scala - (Ed.2)

## Note

Esprimere le quote in millimetri

Timbro e firma